

BELLA

Dispositif médical classe I

LED



Lampe d'examen très puissante, elle est parfaitement conçue pour la chirurgie mineure, la dermatologie et les soins intensifs. Le flexible souple et résistant qui maintient la tête de la lampe et sa poignée ergonomique permettent un positionnement précis et intuitif.

En option un deuxième interrupteur sur la tête de lampe permet d'ajuster l'intensité lumineuse : 50 ou 100 %



Sur pied télescopique lesté (1)

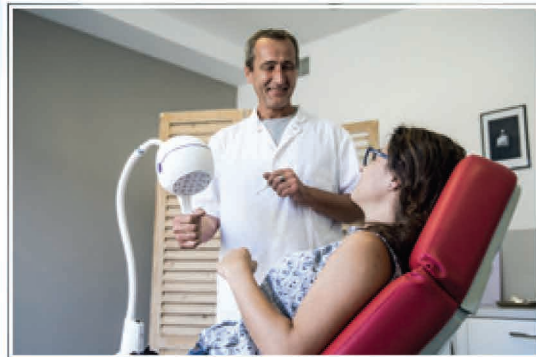

LED

Watts	17 W comparable à 90 W halogène
Kelvins	4500° K
Lumens	1440 lm
Longévité des LED	50 000 heures minimum
Indice rendu de couleur (IRC)	95
Fixations possibles	1 lesté, 3, 4, 5, 6, 7, 8, 11, 12, 13
Longueur de câble	3 mètres
Isolation	Classe II
Couleurs disponibles	○
Tête de lampes cotes	160 x 133 mm
Base de lampe cote	69 x 69 x 115 mm
Entraxe (4 trous base de lampe)	54,5 mm

RÉFÉRENCES

	Interrupteur classique	Interrupteur sans contact
Flexible 70 cm	LED17650	LED17650-ISC
Flexible 70 cm Option double intensité	LED17650DI	LED17650DI-ISC

Distance	Lux	Diamètre éclairé
30 cm	150 000	10 cm
50 cm	80 000	13 cm
100 cm	23 000	20 cm

